

ロールの権限チェック 分かりやすい実施方法

- P.1 … 目次
- P.2 … この資料の目的
- P.3 … 権限チェックの手順
- P.4 … 権限チェックのポイント1
- P.5 … 権限チェックのポイント2

ユーザー登録をした後は、権限設定に間違いがないか不安になる方も多いと思います。

基本的にはアクセス管理のロールの設定が間違っていなければ良いのですが、兼務している社員がいたり、拡張アクセス設定をしている場合には、アクセス管理画面だけだとチェックが難しいです。

そこでこの資料ではより直感的にチェックをする方法をご説明させていただきます。

【基本の流れ】

1

プロフィールブックに
テストメンバーを登録

チェックをしたいユーザーと
同じ所属や兼務の登録をします

2

ユーザー管理で
①で作成したメンバーが紐づく
ユーザーを登録

チェックしたいユーザーと
同じロールを紐づけます

3

必要に応じて
拡張アクセス設定を実施

チェックをしたいユーザーと
同じメンバーor所属の追加・除外設定をします

4

②で作成したユーザーの
ID・パスワードでカオナビに
ログイン

チェックをしたいユーザーと
同じ画面の見え方を確認できます

権限チェックのポイント1

Aさんからの画面の見え方を確認したい場合は、
テスト用に作成したメンバーの所属情報やロールの設定を全く同じにする必要があります。

例：

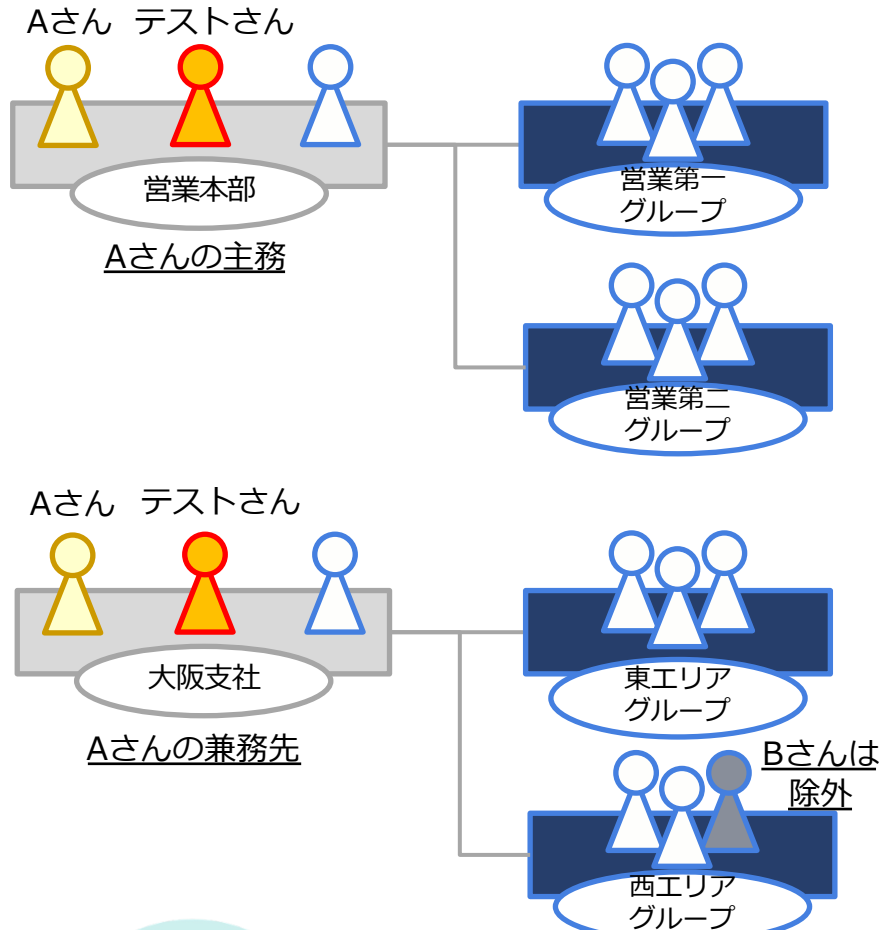

Aさんのロールの設定

- ・所属社員のみ閲覧可能
- ・指定メンバーの除外あり
- ・拡張アクセス設定でBさんを除外

Aさんの閲覧できる範囲

- ・営業本部
- ・営業第一グループ
- ・営業第二グループ
- ・大阪支社
- ・東エリアグループ
- ・西エリアグループのBさん以外のメンバー

Point

テストさんの所属&ロールの設定を
Aさんと同じにすると、
Aさんの閲覧できる範囲と同じ範囲
が見える！

権限チェックのポイント2

チェックをする際はそもそも閲覧範囲の違いや拡張アクセス設定について理解しておく必要があります。

指定メンバーの除外でAさんから見えなくすることができる

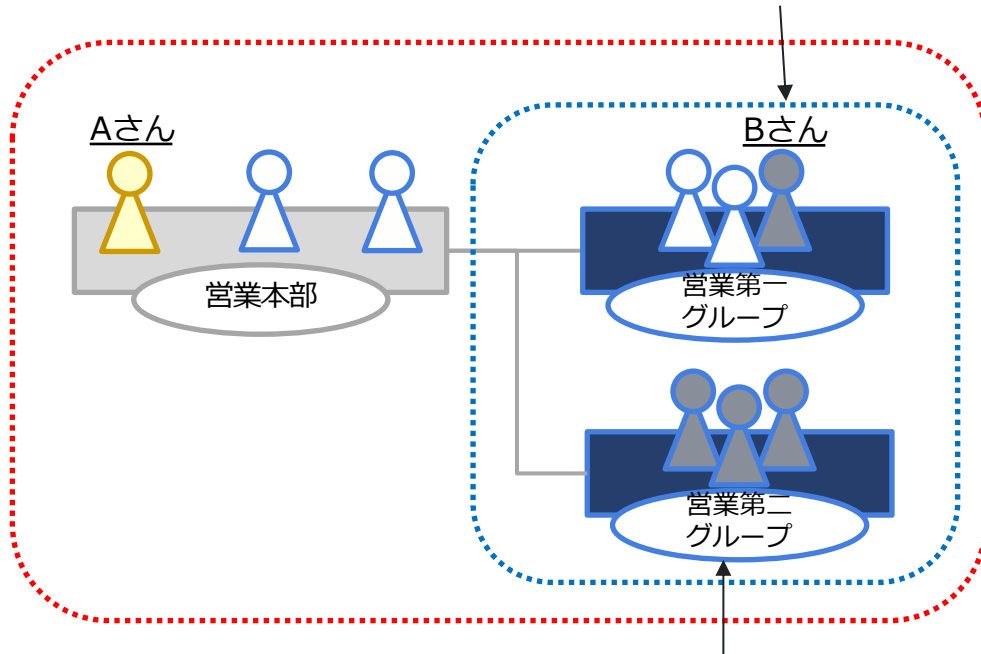

指定所属の除外でAさんから見えなくすることができる

指定メンバーの追加でAさんに見せることができる

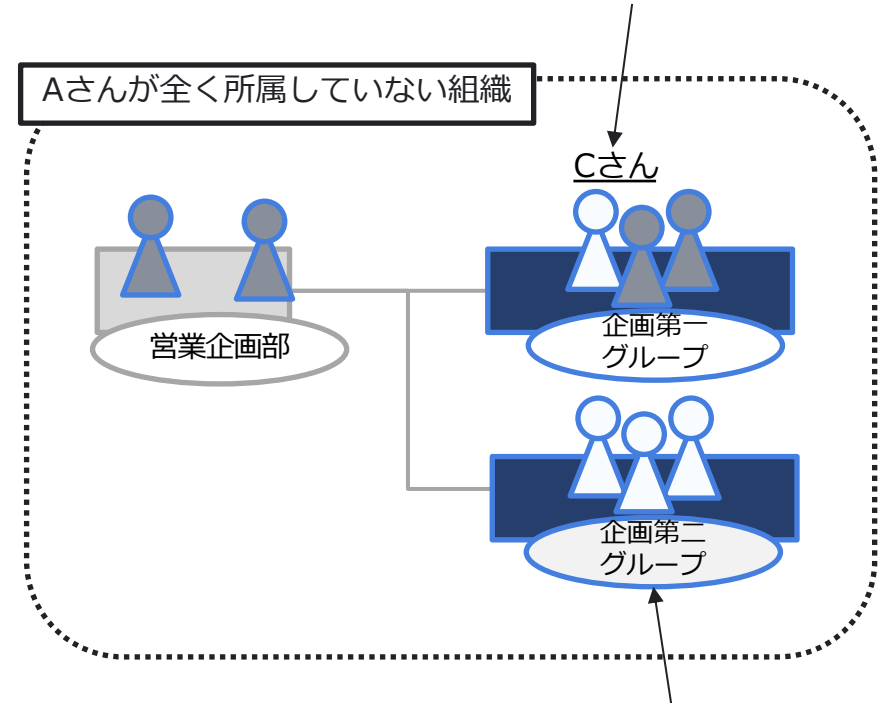

指定所属の追加でAさんに見せることができる



…Aさんのロールが「所属社員のみ閲覧可能」の場合に見える範囲



…Aさんのロールが「配下社員のみ閲覧可能」の場合に見える範囲

※Aさんが兼務をしている場合、上記2つの設定は兼務先所属にも同様に働きます。

アカウント公開後のチェックについて

アカウントを公開した後に、ロールの設定を変更したい場合もあると思います。しかし、安易にロールの設定を変更してしまうと、利用中のユーザーから誤って情報が閲覧できてしまう危険性があります。

このため、アクセス管理でロールをコピーして設定を変更し、テストユーザーにはコピーしたロールを紐づけてチェックを行うようにしましょう。問題ないことを確認できたら、元のロールの設定を変更しましょう。

アクセス管理画面

<input type="checkbox"/> 部長～コピー	<input type="checkbox"/> 部長	<input type="checkbox"/> 課長～コピー	<input type="checkbox"/> 課長	<input type="checkbox"/> 一般社員～コピー	<input type="checkbox"/> 一般社員
<input checked="" type="checkbox"/>	<input checked="" type="checkbox"/>	<input checked="" type="checkbox"/>	<input checked="" type="checkbox"/>	<input checked="" type="checkbox"/>	<input checked="" type="checkbox"/>
<input checked="" type="checkbox"/>	<input checked="" type="checkbox"/>	<input type="checkbox"/>	<input type="checkbox"/>	<input type="checkbox"/>	<input type="checkbox"/>
<input type="checkbox"/>	<input type="checkbox"/>	<input type="checkbox"/>	<input type="checkbox"/>	<input type="checkbox"/>	<input type="checkbox"/>
<input checked="" type="checkbox"/>	<input checked="" type="checkbox"/>	<input checked="" type="checkbox"/>	<input checked="" type="checkbox"/>	<input checked="" type="checkbox"/>	<input checked="" type="checkbox"/>

ユーザー管理画面

<input type="checkbox"/> ログアウト	紐付けメンバー	操作	種別	ロール
<input type="checkbox"/> test1san@kaonavi.jp	 カオナビ太郎 z111111	:	一般	<input checked="" type="checkbox"/> 部長～コピー

テスト用ユーザーにはコピーしたロールを紐づけます。